

## Optie II

## WiFi-configuratie

### Via laptop

### I 1. Voorbereiding

- 1.1 De WiFi-omvormer (of EzLogger WiFi) inschakelen .
- 1.2 Zorg ervoor dat de gele led vooraan knippert wanneer u de WiFi-omvormer configureert. Indien dat niet het geval is, de WiFi-verbinding eerst instellen volgens de handleiding van de omvormer.
- 1.3 WiFi-router inschakelen.
- 1.4 De WiFi op de laptop inschakelen.

### II 2. De WiFi met "Solar-WiFi" verbinden (paswoord:12345678)

- 2.1 Wifi-netwerk zoeken en met "Solar-WiFi" verbinden.
- 2.2 De website browsen:

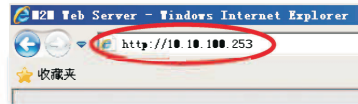

- 2.3 Gebruikersnaam "admin" en paswoord "admin" invoeren

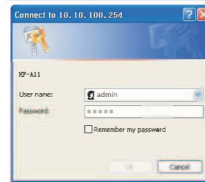

### III 3. Kies het WiFi-sigitaal van uw eigen router via "STA Interface Setting"

- 3.1 Kies "STA Interface Setting", klik op "Search" en kies uw eigen WiFi-routernetwerk

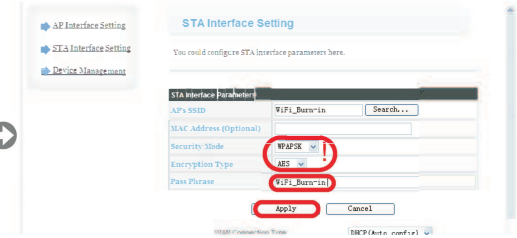
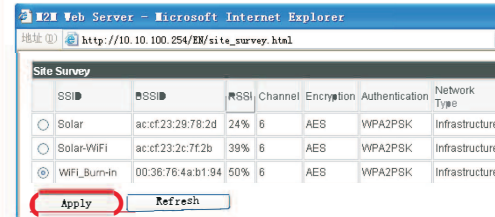
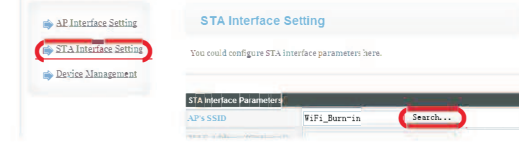

**OPMERKING:**  
Bekijk punt 4 in deel V indien de SSID van de WiFi-router hier niet gevonden kan worden

**OPMERKING:**  
Gelieve te controleren of de gegevens "Security Mode", "Encryption Type" en "Pass Phrase" overeenstemmen met de gegevens op de WiFi-router. Indien dat niet het geval is, manueel aanpassen!

## IV

### 4. De WiFi-module opnieuw opstarten via "Device Management"

- 4.1 WiFi-module opnieuw opstarten

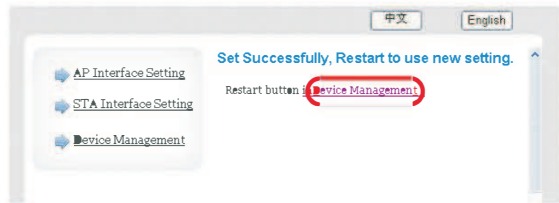

De Wi-Fi module is aan het herstarten, configuratie is voltooid.

- 4.2 De laptop opnieuw met de WiFi-router verbinden, registreren op het portaal en uw eigen PV-Station aanmaken.

## V

### 5. Probleemoplossing

Opmerking: 'WiFi Reload' moet worden beheerd binnen 1 minuut na omvormer werd aangeschakeld volgens de instructies in de gebruikershandleiding. Als u een EzLogger WiFi configureert, raadpleeg dan ook de onderstaande tabel.

Nr.	Verschijsel	Tegenmaatregel
1	Kan WiFi-sigitaal of Solar-WiFi niet vinden	<ol style="list-style-type: none"> <li>1. Zorg ervoor dat de omvormer ingeschakeld is en de antenne geïnstalleerd is;</li> <li>2. Ga dichterbij de omvormer zitten;</li> <li>3. Controleer of de omvormer op het juiste vooraf ingestelde protocol staat, dit moet "VS" zijn. 'WebServer' voor éénfasig model en 'Set Local' voor drie fasig model; Als dat niet het geval is, wijzig dan.</li> <li>4. De omvormer opnieuw opstarten.</li> <li>5. Klik op de knop "WiFi Reload" vooraan op de omvormer;</li> </ol>
2	Kan niet verbinden met "Solar-WiFi"	<ol style="list-style-type: none"> <li>1. Probeer het paswoord "12345678";</li> <li>2. De omvormer opnieuw opstarten</li> <li>3. Klik op de knop "WiFi Reload" en probeer opnieuw het paswoord "12345678";</li> </ol>
3	Kan niet inloggen op de webpagina van Solar-WiFi	<ol style="list-style-type: none"> <li>1. Probeer admin/admin als gebruikersnaam en paswoord;</li> <li>2. Klik op de knop "WiFi Reload" en probeer opnieuw met admin/admin;</li> <li>3. Stap 2 opnieuw herhalen.</li> </ol>
4	Kan de SSID of WiFi-router niet vinden op de zoekpagina	<ol style="list-style-type: none"> <li>1. Klik op de knop "Vernieuwen" (Refresh).</li> <li>2. Breng de WiFi-router dichterbij de omvormer of gebruik een WiFi-repeater;</li> <li>3. Verbind met de WiFi-router en log in om te controleren of de verbinding al dan niet het kanaal niet groter is dan 11. Pas aan indien dat niet het geval is.</li> </ol>
5	Na de configuratie gaat de led 1 seconde aan en uit	<ol style="list-style-type: none"> <li>1. De omvormer opnieuw opstarten</li> <li>2. Verbind opnieuw met Solar-WiFi en log opnieuw in, controleer of de "SSID", "Security Mode", "Encryption Type" en "Pass Phrase" al dan niet overeenstemmen met de WiFi-router;</li> <li>3. Maak verbinding met de WiFi-router en log in om te controleren of de verbinding al dan niet optimaal is en om het gebruikte kanaal te controleren. Zorg ervoor dat het kanaal niet groter is dan 11. Pas aan indien dat niet het geval is;</li> <li>4. Herstart de router</li> <li>5. Breng de WiFi-router dichterbij de omvormer of gebruik een WiFi-repeater.</li> </ol>
6	Na de configuratie gaat de led-indicator 2,5 seconden aan en 2,5 seconden uit.	<ol style="list-style-type: none"> <li>1. Sluit aan op de Wi-Fi router en raadpleeg het portaal. Controleer dat het portaal wel dan niet beschikbaar is;</li> <li>2. WiFi-router en omvormer opnieuw opstarten.</li> </ol>
7	Na de configuratie blijft de led-indicator voortdurend aan, maar de status van het PV-station op het portaal is nog steeds offline.	<p>Controleer of de communicatie modus van de omvormer die vooraf werd ingesteld, al dan niet correct is. Deze moet zijn ingesteld op ".VS. WebServer" voor het SS/DS model en "Set Local" voor het</p>